Taïna MESDOUZE

Développeuse Web

Mon CV
- Formation
- Projets_favo-
- Langages_de_
- Logiciels
- Soft_skills

Formation | Pro- | Lan- | Logi- | Soft_

```
<h1 class="2024 2025"> BUT MMI </h1>
<h2> Université de Grenoble </h2>
<p > Stratégie de Comm., Design Graphique, Dev. Web </p >

<h1 class="2021 2022 2023">Bachelor Sciences Criminelles </h1>
<h2> Université de Lausanne </h2>
<p > Maths, Physique, Chimie,  Sciences Forensiques, Python </

<h1 class="2021"> Bac Général - Mention Très bien </
<h2> Lycée Charles Coeffin - Guadeloupe </h2>
<p >Spé Maths Physique-Chimie, Opt. Maths Expertes
</Body>
```

Projets favoris

- Création d'un site web dynamique avec HTML, CSS, PHP, JS et AJAX

- Création d'une affiche sur la Guadeloupe avec Illustrator et Indesign

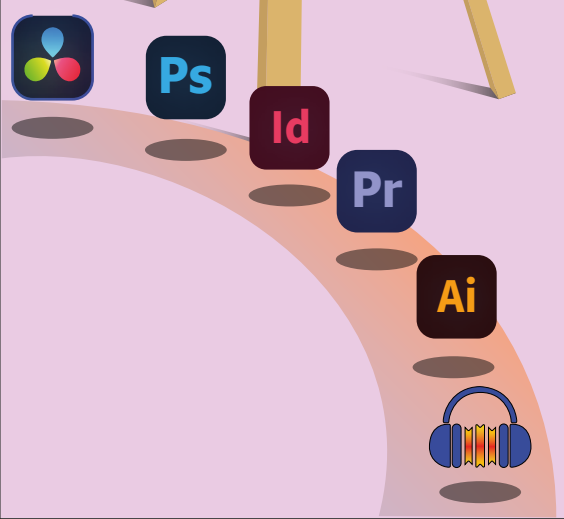

+33 6 75 80 49 74 tainamesdouze64@gmail.com

in Taina Mesdouze www tainikvizion.fr